Das Facharbeitsthema für Greta lautet:

Kleidung als Ausdruck gesellschaftlichen (Selbst-)Verständnisses

Setzen Sie sich ausgehend von wenigstens einem der beiden Bilder mit dem gegebenen Thema auseinander. Sie können Ihre Untersuchung auf weitere, selbst zu wählende Beispiele ausdehnen und auch anhand selbst zu erstellender Bilder durchführen. Es steht Ihnen frei, exemplarisch zu arbeiten und einen Schwerpunkt innerhalb des Themas selbst zu bestimmen.

Viel Glück!

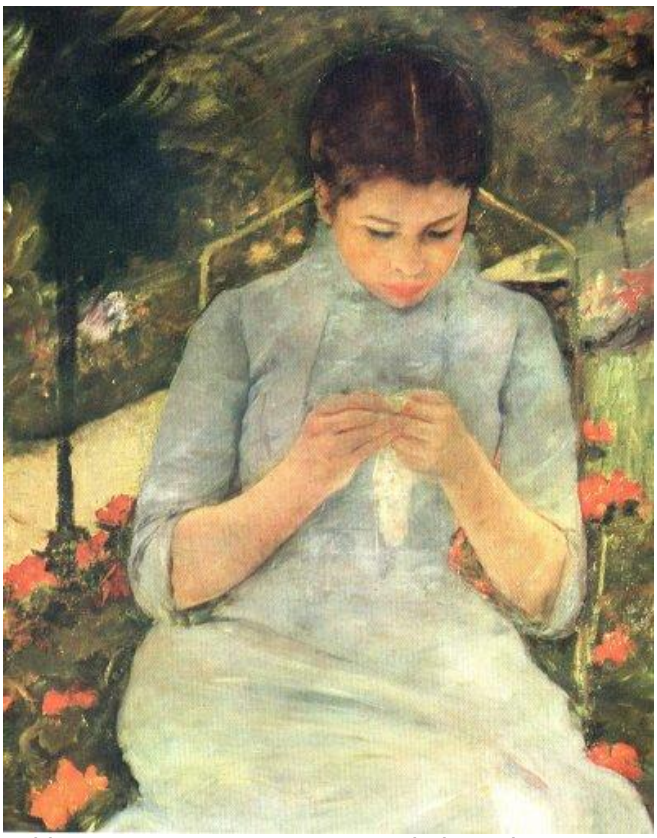

Abb.1: Mary Cassatt, Junge Frau beim Nähen, 1886, 92 x 65 cm



Abbildung 2: Klaus Beilstein, Ines Kuba, Stabilotone-Zeichnung laviert und Tempera, 63 x 63 cm, 1993